ANMELDUNG

CE-Seminar: Elektronische Produkte
CE-Kennzeichnung und Rücknahmepflichten für
Hersteller, Importeure und Händler

Donnerstag, 17. Oktober 2013 | 14.00 Uhr
Wirtschaftskammer Österreich | Rudolf Sallinger Saal
Wiedner Hauptstraße 63 | 1045 Wien

Anmeldungen per E-Mail erbeten bis 3. Oktober 2013
unter **veranstaltungsservice@wko.at oder Fax: 05 90 900 - 4589**

Die Teilnahme an der Veranstaltung ist kostenlos.

Titel, Vor- und Nachname: .....

Firma/Organisation: .....

Telefon: .....

E-Mail: .....

Datum: .....

Ich stimme der elektronischen Speicherung und Verarbeitung der Daten zu.
Mit meiner Anmeldung zur Veranstaltung erkläre ich mich mit einer allfälligen Veröffentlichung meines Bildes ausdrücklich einverstanden.

WKO WIEN WIRTSCHAFTSKAMMER WIEN

WIFI WKO

WKO WIRTSCHAFTSKAMMER ÖSTERREICH

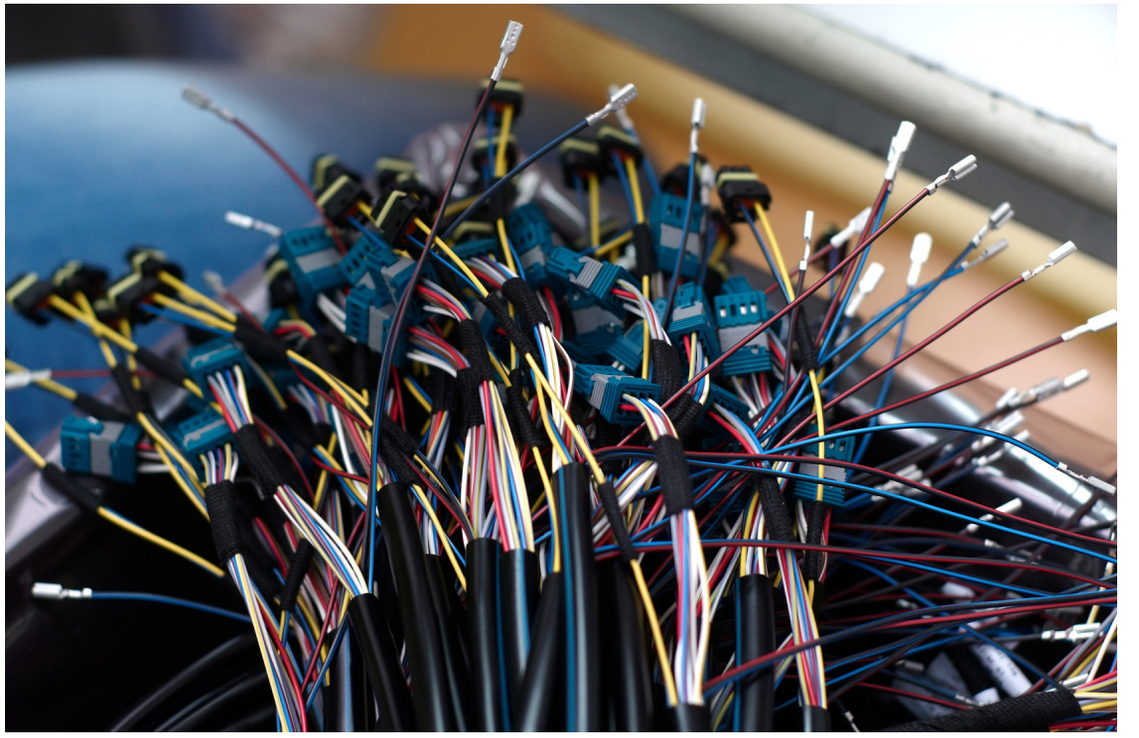

enterprise europe network
Wir stehen Unternehmen zur Seite

EINLADUNG

CE-Seminar: Elektronische Produkte
CE-Kennzeichnung und Rücknahmepflichten für
Hersteller, Importeure und Händler

17. Oktober 2013
Wirtschaftskammer Österreich

CE-Seminar: Elektrotechnische Produkte

Elektrotechnische Produkte unterliegen einem schnellen technologischen Wandel. Produktvorschriften und Normen werden daher häufig angepasst. Damit geht eine Vielzahl von Vermarktungsvorschriften einher:

- Was muss ein Hersteller bescheinigen und dokumentieren?
- Wofür ist der EU-Importeur verantwortlich? Worauf hat ein Händler zu achten?
- Welche Änderungen kommen auf Unternehmer zu?

In einer gemeinsamen Veranstaltung der WKÖ und der WKW werden diese Fragen geklärt.

Kernthema ist die CE-Kennzeichnung elektrotechnischer Produkte. Als Praxisbeispiel wird die Kennzeichnung von LED-Leuchten aufgegriffen.

Ein weiterer Schwerpunkt der Veranstaltung ist das Abfallrecht, das bereits an den Hersteller bzw. Händler Anforderungen stellt. Auch die verpflichtende Rücknahme von Elektrogeräten, Batterien und Verpackungsmaterialien bzw. die Teilnahme an den bestehenden Sammel- und Verwertungssystemen wird erörtert.

Experten aus der Praxis und Behördenvertreter informieren Sie und beantworten Ihre Fragen.

Eine Veranstaltung des WIFI Unternehmerservice der Wirtschaftskammer Österreich und der Wirtschaftskammer Wien in Kooperation mit dem Enterprise Europe Network.

www.wko.at/ce

PROGRAMM

13.30 Uhr	**Check In & Kaffee**
14.00 Uhr	**Begrüßung** Prof. Dr. Michael Landertshammer (WIFI Österreich)
14.10 Uhr	**Neuerungen bei den Vermarktungsvorschriften** Mag. Heinz Kogler (WKÖ)
14.30 Uhr	**Konformitätsnachweis gemäß Niederspannungs- und EMV-Richtlinie in der Praxis** DI Alfred Mörx (diam-consult, Ingenieurbüro für Physik, Wien)
15.30 Uhr	**Konformitätsnachweis für Leuchten mit LED-Lampen** DI Alfred Mörx (diam-consult, Ingenieurbüro für Physik, Wien)
15.45 Uhr	**Diskussion**
16.15 Uhr	**Pause**
16.45 Uhr	**Abfallrechtliche Produktregelungen - Verpackungs-, Elektroaltgeräte- und Batterienverordnung** Mag. Georg Fürnsinn (BMLFUW)
17.45 Uhr	**Diskussion**

Moderation: Mag. Dominik Maitz (WK Wien)